

Progetto: RIGUALIFICAZIONE EX-AREA ENEL  
Proprietà: ENX S.p.A.  
Comune di: SAN CASCIANO VAL DI PISA -  
Via Abbiadori Grandi nr. 52, 54, 56, 58  
Edificio grafico: STAVO DI PROGETTO -  
PROSPETTI - SEZIONE

Coll. Proj.: Inat. Arch. Giovanni Coppadori

LA PROPRIETÀ

IL PROGETTISTA

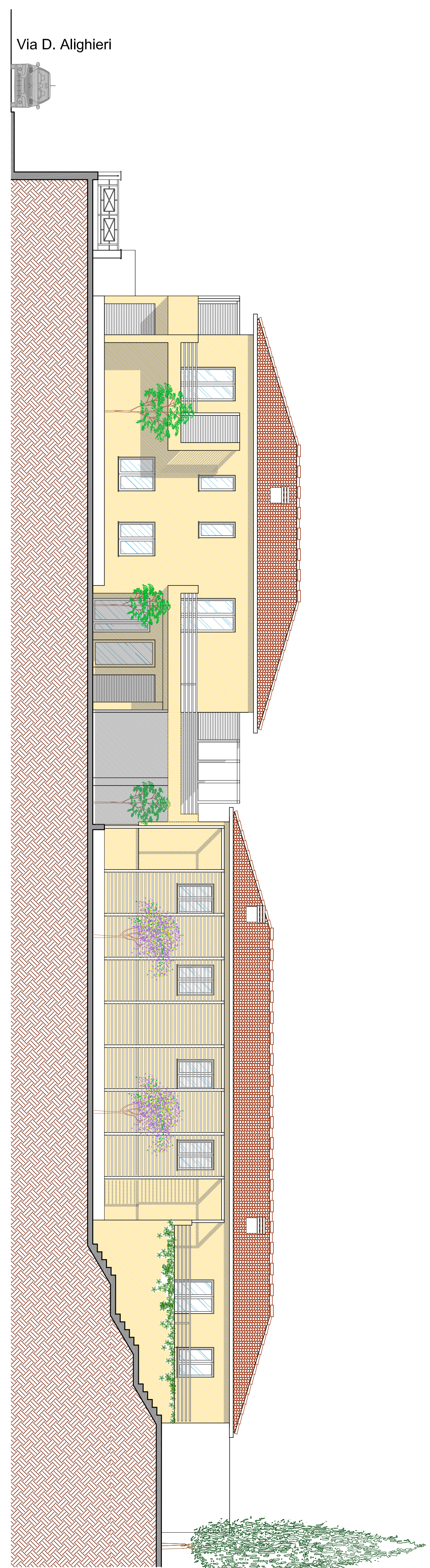

PROSPETTO EST

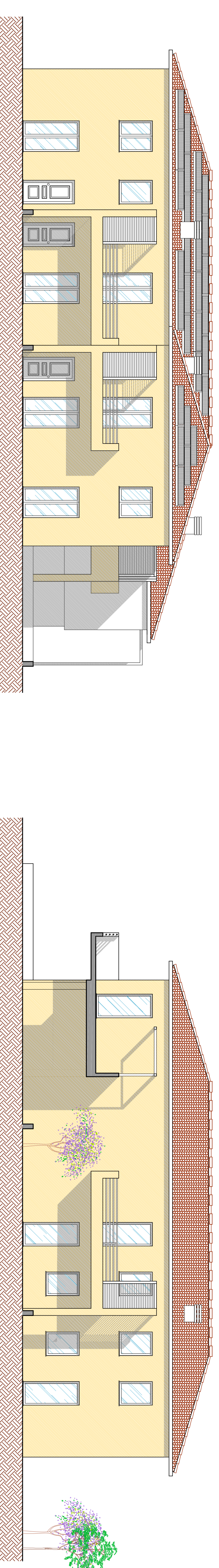

PROSPETTO SUD

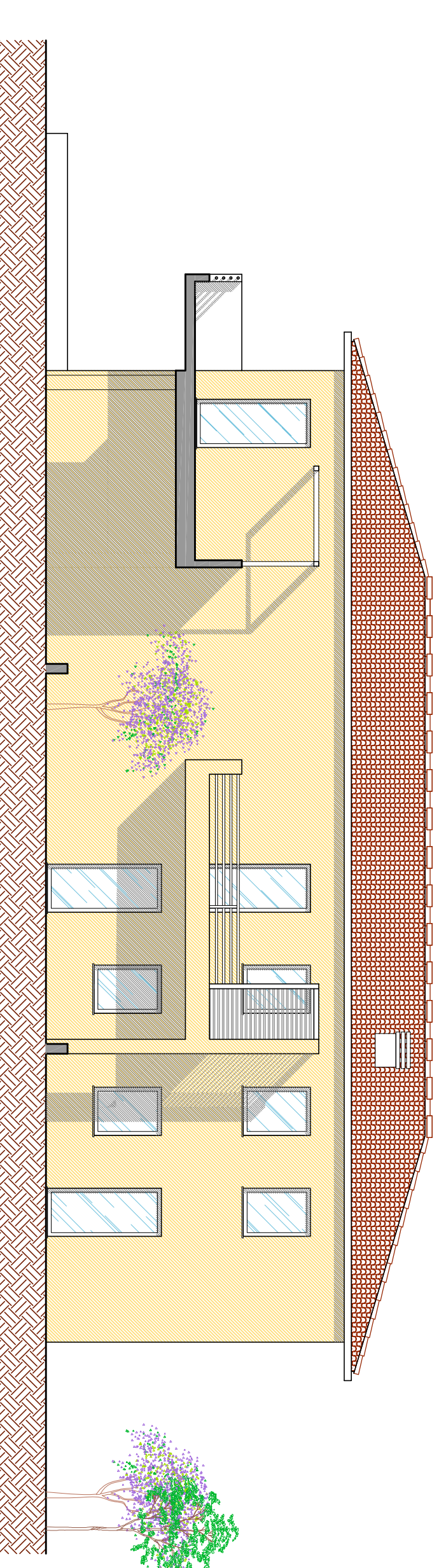

PROSPETTO NORD

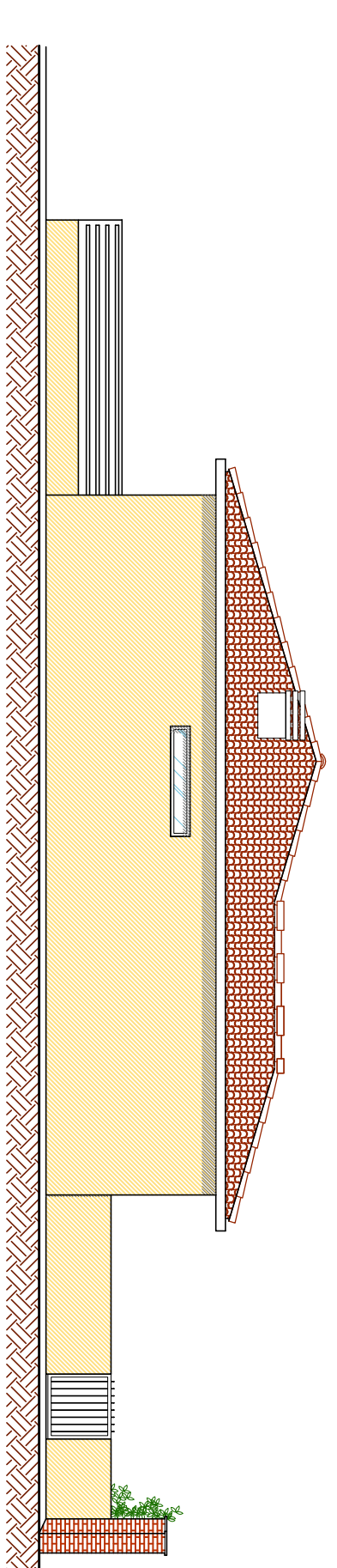

PROSPETTO NORD

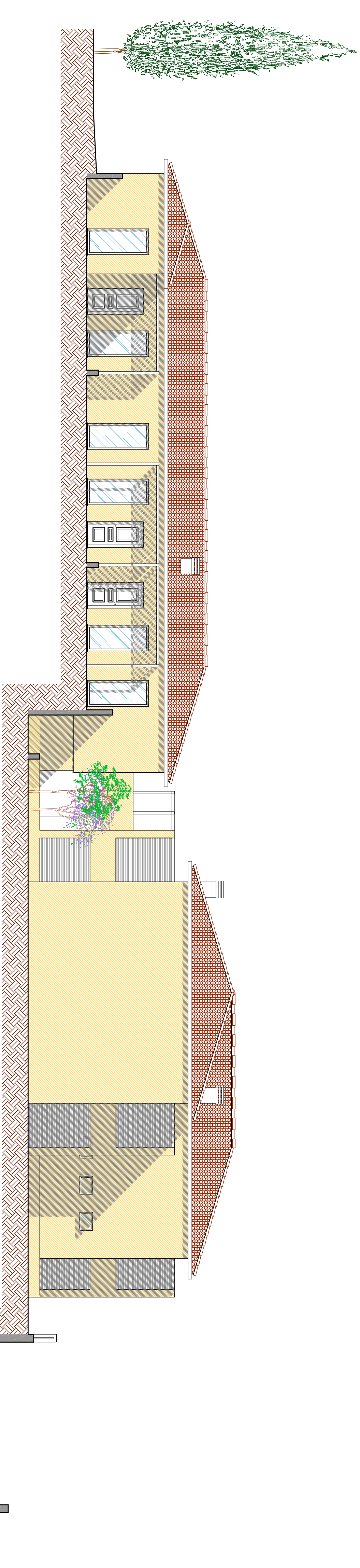

PROSPETTO OVEST

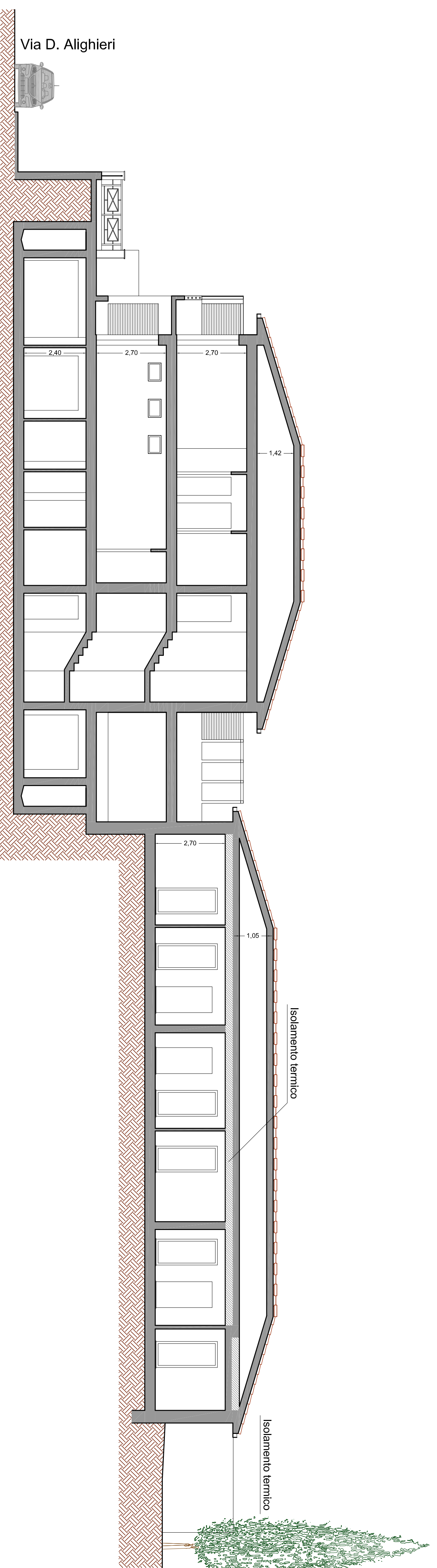

SEZIONE A - A